



GUIA DEL RALLY





Bienvenidos

1.1. Presidente del Automovil Club Huancayo (ACH PERÚ)



El Automovil Club Huancayo (ACH PERÚ) presenta un nuevo capítulo del RallyMobil Huancayo 2026, agradeciendo la confianza de nuestros concurrentes y el incondicional apoyo de las autoridades de las provincias y distritos que hacen posible el desarrollo de este importante evento, avalado por la Federación Peruana de Automovilismo Deportivo (FEPAD) y regulado bajo los estándares de la Federación Internacional del Automóvil (FIA). Este año, el RallyMobil Huancayo 2026 se consolida como un evento de carácter internacional, organizado bajo normas que garantizan calidad y profesionalismo, reafirmando nuestro compromiso con todos los apasionados del automovilismo.

El RallyMobil Huancayo 2026 mantendrá dentro de su itinerario los tramos preferidos por el público, ofreciendo un recorrido que garantizará una jornada llena de emoción y adrenalina, complementado con grandes atractivos como las pruebas libres "Shakedown" (2 pasadas cronometradas) y la ceremonia de largada promocional, que promete ser un espectáculo inolvidable. Asimismo, la apertura del Rally Campus se realizará en Huaychulo, Concepción, espacio que contará con la capacidad necesaria para albergar el parque de servicio, áreas de control, secretaría general y parque cerrado durante los días de competencia.

Hemos tomado en cuenta las críticas, opiniones y experiencias anteriores para garantizar que esta edición sea una de las mejores de la región, donde una vez más los caminos del Valle del Mantaro recibirán a los mejores pilotos nacionales e internacionales en un evento lleno de sorpresas y novedades, reafirmando el espíritu innovador que caracteriza al Automovil Club Huancayo (ACH PERÚ). La hospitalidad de los wankas es legendaria, y el atractivo de esta atmósfera de fiesta hace de esta experiencia algo verdaderamente gratificante; los invitamos a compartir y disfrutar nuestra pasión por el automovilismo.

¡Bienvenidos!

Marco Durán C.

Presidente

Automovil Club Huancayo (ACH PERÚ)



1.2. Productor de RallyMobil Perú



Es un honor anunciar que el RallyMobil Huancayo 2026 será parte del calendario oficial del RallyMobil Perú. Huancayo y el Valle del Mantaro representan un escenario emblemático para el automovilismo nacional, con caminos que han sido protagonistas de grandes competencias y que hoy vuelven a cobrar vida para una nueva edición.

Asumir la producción de esta fecha junto al Automóvil Club Huancayo (ACH PERÚ) representa una gran responsabilidad y, al mismo tiempo, una oportunidad para seguir elevando el nivel del rally en el país. Desde RallyMobil Perú venimos impulsando una visión clara: desarrollar eventos que no solo destaquen por su competitividad y espectáculo, sino también por un enfoque integral en la seguridad.

Para la temporada 2026, estamos fortaleciendo nuestros protocolos en todas las áreas del evento: planificación de rutas, control de accesos, zonas seguras para el público, capacitación del personal y coordinación permanente con autoridades locales y equipos de emergencia. Todo ello alineado con las normativas de la Federación Peruana de Automovilismo Deportivo (FEPAD) y los estándares internacionales de la FIA.

El RallyMobil Huancayo 2026, que se disputará del 22 al 24 de mayo, reunirá tramos desafiantes del Valle del Mantaro que exigirán lo mejor de cada competidor, dentro de un entorno cuidadosamente gestionado para garantizar una experiencia segura tanto para pilotos como para aficionados.

La invitación está hecha: vivamos juntos esta fiesta del automovilismo con responsabilidad, respeto por las normas y la pasión que caracteriza al rally.

¡Nos vemos en Huancayo!

Ramón Ferreyros P.

Productor

RallyMobil™

HISTORIA

Huancayo

UBICACIÓN

Se encuentra ubicada en la región central del país, en el departamento de Junín. Sus coordenadas geográficas son aproximadamente 12° de latitud sur y 75° de longitud oeste, y está situada en el Valle del Mantaro, entre las cordilleras oriental y occidental de los Andes. La ciudad de Huancayo se caracteriza por su importancia comercial, cultural y turística dentro de la región, siendo uno de los principales centros urbanos de la sierra central del Perú.

EXTENSIÓN

La provincia de Huancayo cuenta con una extensión aproximada de 3,558.10 km².

ALTITUD

3,249 m s. n. m.

Esta ubicación corresponde a la región quechua.

ESTACIONES

Se presentan dos estaciones al año: la lluviosa, de octubre a abril, y la seca, de mayo a septiembre, con diferencias marcadas de temperatura entre el día y la noche, características propias del clima andino del Valle del Mantaro.

Información Turística

Huancayo, considerada una de las ciudades más importantes de la región Junín y eje principal del Valle del Mantaro, ofrece una atractiva combinación de cultura, tradición y naturaleza. Durante tu visita al RallyMobil Huancayo 2026, te recomendamos explorar los siguientes lugares:

PRINCIPALES ATRACTIVOS TURÍSTICOS DE HUANCAYO

- **Plaza de Armas de Huancayo**

Centro cívico de la ciudad y principal punto de encuentro cultural, rodeado de arquitectura tradicional y moderna.

- **Cerrito de la Libertad**

Mirador turístico que ofrece una vista panorámica de la ciudad, además de contar con áreas recreativas y monumentos históricos.



- **Torre Torre**

Formación geológica natural de gran atractivo, caracterizada por imponentes estructuras de tierra erosionada que forman un paisaje único.

- **Parque de la Identidad Wanka**

Espacio cultural que rinde homenaje a las tradiciones y personajes del Valle del Mantaro, ideal para conocer la identidad local.

- **Feria Dominical de Huancayo**

Una de las ferias más tradicionales de la región, donde se puede encontrar artesanía, productos locales y gastronomía típica.

GASTRONOMÍA LOCAL

Huancayo y el Valle del Mantaro destacan por una variada y reconocida tradición gastronómica, que forma parte esencial de la experiencia durante el RallyMobil Huancayo 2026, ofreciendo sabores auténticos que reflejan la riqueza cultural de la región.

- **Pachamanca:** carnes y tubérculos cocidos bajo tierra con piedras calientes.
- **Picante de cuy:** cuy frito acompañado de salsa picante y guarnición tradicional.
- **Mondongo:** sopa espesa preparada con maíz y carne.
- **Papa a la huancaína:** papas sancochadas con salsa de queso y ají amarillo.
- **Chicharrón colorado:** carne de cerdo frita acompañada de mote y salsa criolla.

RESTAURANTES

| NOMBRE | DIRECCION | TELEFONO |
|-------------------------------------|------------------------|--------------|
| Vaquero ,Bar de carnes | Montani 277 | 990 200 209 |
| Restaurante Campestre Los Girasoles | Calle Real 1820 | (064) 233872 |
| La Leña | Uruguay 420 | (064) 211445 |
| Restaurante Olimpico | Av. Giraldez 199 | 996 526 676 |
| Restaurante Huancahuasi | Mariscal Castilla 2244 | (064) 244826 |
| Detrás De La Catedral | Jr. Ancash 335 | 964 100 344 |
| El Padrino Restaurante | Av. Huancavelica 463 | 958 514 142 |
| Leopardo Restaurant | Jr. Huanuco 999 | 950 715 105 |



Disfrute De La Hospitalidad Del Valle Del Mantaro

Ubicado en el corazón del Valle del Mantaro (Jr. Cristóbal Callaballauri 490 - Chupaca), Andesmar Hotel & Suites es uno de los principales referentes de hospitalidad en Huancayo, combinando confort moderno con calidez regional. Sus habitaciones ofrecen un ambiente acogedor con camas amplias, elegante decoración y vistas a los paisajes andinos, complementadas por un servicio atento que garantiza una experiencia de calidad para todo tipo de viajeros.

Andesmar Hotel & Suites ha sido designado como hotel del RallyMobil Huancayo 2026, convirtiéndose en un punto estratégico para la logística y el encuentro de equipos, pilotos y visitantes. Su ubicación permite acceder fácilmente a los principales atractivos del Valle del Mantaro, y además ofrece tarifas especiales para los participantes del evento, posicionándose como una excelente opción para quienes buscan comodidad y cercanía durante la competencia.

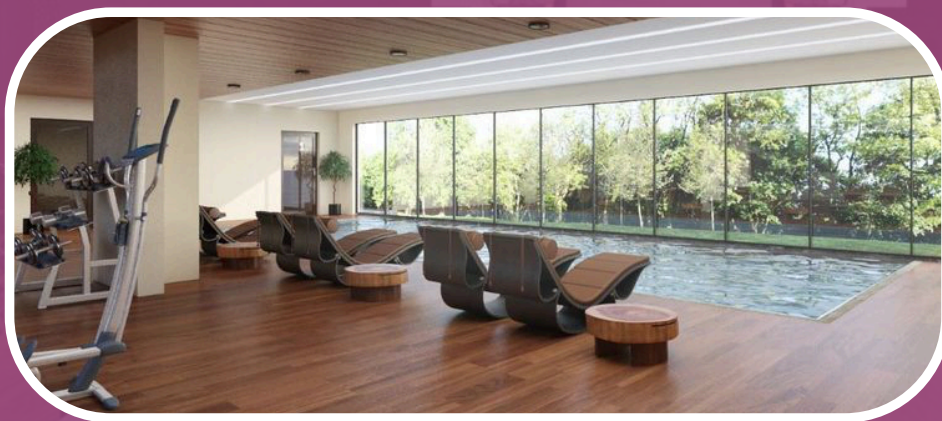

CONTACTOS:

Reservas Hotel Andesmar: 992069496
reservas: reservas@andesmarhotel

Ventas hotel Andesmar: 973630777 - 932539442

CENTRO VACACIONAL

HUAYCHULO



Centro Vacacional Huaychulo

Ubicado en Huaychulo, Concepción, el Centro Vacacional Huaychulo se presenta como una excelente alternativa de alojamiento en el Valle del Mantaro, combinando amplios espacios naturales con servicios de hospedaje. Este espacio ofrece una experiencia tranquila y confortable, ideal para el descanso, con instalaciones pensadas tanto para visitantes individuales como para grupos, en un entorno rodeado de naturaleza y paisajes andinos.

El Centro Vacacional Huaychulo forma parte de la infraestructura del RallyMobil Huancayo 2026, siendo además sede del Rally Campus, lo que lo convierte en un punto estratégico para la organización, logística y concentración de equipos, pilotos y visitantes. Su ubicación privilegiada permite un acceso rápido a las zonas de competencia, ofreciendo comodidad, amplitud y una experiencia integral durante el desarrollo del evento.

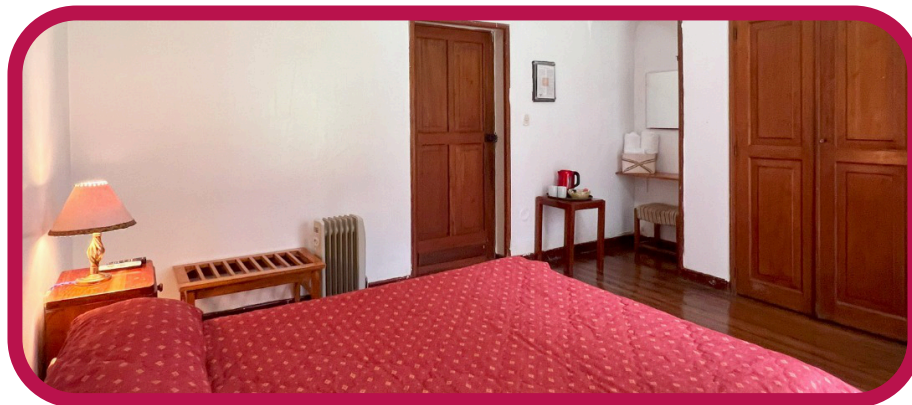

Visítanos en: Calle Oriente S/N Barrio Huaychulo, Concepción
Central de reservas: 984 625 205 / reservas@dmhoteles.pe
Contacto: 064 - 581001 / 581003 | cvhuaychulo@dmhoteles.pe



Hoteles alternativos

Hoteles en Huancayo

| NOMBRE | DIRECCION | TELEFONO |
|----------------------------|-------------------------|--------------|
| Hotel Presidente | Calle Real 1138 | (064) 231275 |
| Hotel Gran Palma | Jr. Parra Del Riego 749 | 984 352 785 |
| Hotel De Turistas Huancayo | Jr. Ancash 729 | (064) 231072 |
| Hotel Las Lomas | Av. Giraldez 331 | (064) 237587 |
| RN Shullkas Suites Hotel | Calle Real 1894 | 919 295 185 |

Hoteles en Concepción

| NOMBRE | DIRECCION | TELEFONO |
|------------------|-----------------------|-------------|
| Hotel Loma Verde | Av. Leopoldo Peña 770 | 981 150 377 |
| Hotel La Casona | Jr. Grau 646 | 959 400 935 |

Transporte Local Confiable en el Valle del Mantaro

| NOMBRE | TELÉFONO |
|-----------------------|-------------|
| Taxi Seguro Exclusivo | 922 941 633 |
| Taxi Huancayo Express | 964 123 456 |
| Taxi Valle Mantaro | 987 654 321 |
| Taxi Concepción Tours | 951 852 741 |
| Radio Taxi Wanka | 964 258 963 |

Transporte terrestre Lima - Huancayo

| NOMBRE | DIRECCION LIMA | TELEFONO | DIRECCION HUANCAYO | TELEFONO |
|-----------------|---|--------------|--|-------------|
| Movil Bus | Paseo La Republica 767 La Victoria | (01) 7168000 | Av. Ferrocarril 151 | |
| Turimos Raraz | Av. Huarochirí Mz. G2 Lt. 11, Lima 15011 | (01) 3542066 | Terminal, Av. Evitamiento 783, Huancayo | 935 039 863 |
| Cruz Del Sur | Av. Javier Prado Este 1109 | (01) 3115050 | Av Ferrocarril 151 | |
| Terramovil | Luna Pizarro 442 | | Terminal Terrestre Huancayo | |
| Turismo Salazar | Plaza Norte Av. Tupac Amaru 1531 | (01) 7172574 | Terminal Terrestre Huancayo | |



Cuidamos Tu Salud en el Corazón del Valle del Manta

La organización del RallyMobil Huancayo 2026, liderada por el Automóvil Club Huancayo (ACH PERÚ), reafirma su compromiso con la seguridad y el bienestar de todos los participantes, equipos y espectadores, implementando medidas de prevención y respuesta médica durante el desarrollo del evento. Se contará con personal capacitado, coordinación con centros de salud locales y protocolos de atención ante emergencias, garantizando una cobertura oportuna en las distintas zonas de competencia. Nuestro objetivo es que todos disfruten del rally con tranquilidad, en un entorno seguro y responsable.

Clinicas de Huancayo

| NOMBRE | DIRECCION | TELEFONO |
|--|----------------------------|--------------|
| Clinica Confia Salud | Av. Huancavelica 745 | (064) 247087 |
| Clinica Ortega | Av. Daniel A Carrión 1124 | (064) 232921 |
| Clinica Rebagliati | Jr. Pirita 191 | 993 266 834 |
| Clinica Del Valle | Jr. Parra del Riego 1124 | (064) 232921 |
| Hospital Regional Docente Clinico Quirurgico Daniel A. Carrión | Av. Daniel A. Carrión 1551 | (064) 232222 |
| Clinica Zarate | Uruguay 533 | (064) 262390 |

Clinicas de concepcion

| NOMBRE | DIRECCIÓN | TELÉFONO |
|-----------------------------------|--|--------------|
| Clínica Hampi Wasi Señor de Luren | Jr. Huancayo 340 - Concepción | (064) 404209 |
| Hospital de Concepción | Av. Mariscal Castilla s/n - Concepción | (064) 401234 |
| Centro de Salud Concepción | Jr. Grau s/n - Concepción | (064) 402345 |

RallyMobil™

HUANCAYO

22 al 24 de Mayo

FR Mobil 1

IPD INSTITUTO PERUANO DEL DEPORTE

fepad

Urbach FIA



*Pasión que **corre en el corazón**
del Valle del Mantaro*



ORGANIZACIÓN

Títulos en juego

El Rally "HUANCAYO- COPA RALLY MOBIL PERU" otorga puntaje para:

- Campeonato de Rally ACHPERU 2026
- Clasificación CNR FEPAD 2026 (**Valido por 02 fechas**)
- Copa RALLY MOBIL PERU
-

Nombre del Organizador:

- ✓ Automóvil Club Huancayo (ACHPERU)

Fiscalizado por:

Federación Peruana de Automovilismo Deportivo (FEPAD)

Autorización: 021-ACH-R-INTERNA-FEPAD-2026.

Validación:

Touring y Automóvil Club del Perú

Comité Organizador:

Sr. Marco Duran C.

Sr. Denys Cuba R.

Sr. Wilson Vidal E.

Presidente ACHPERU

Alcalde de Huancayo

Alcalde de Concepción

Comité de honor

Sr. Sergio L. Ludeña V.

Sr. Ivan Dibos Mier.

Presidente IPD

Presidente TACP

UBICACIONES:

Rally Control:

huaychulo – Concepción

11°54'38.45"S / 75°19'13.30"

Verificación Administrativa y Técnica:

Plaza Huamanmarca - Huancayo

Pruebas Libres:

San Agustín de Cajas (2.5 Km.)

Largada Promocional:

Plaza Huamanmarca – Huancayo

Premiación:

Piedra Parada – Mirador Virgen Inmaculada

11°54'42.83"S / 11°54'42.83"S



LUNES, 18 DE MAYO

23:59 Cierre de Inscripciones tripulaciones

JUEVES, 21 DE MAYO

09:00 Instalación del Colegio de Comisarios – Plaza Huamanmarca
 09:10 Apertura de la secretaria del rally - Plaza Huamanmarca
 09:15 a 16:00 Verificación Administrativa y entrega de Libro de Ruta (Impreso / Track)
 09:20 a 17:00 Verificación Técnica y de Seguridad
 09:30 a 16:00 Reconocimiento de Ruta (2 pasadas)
 17:00 Reunión de Comisarios

VIERNES, 22 DE MAYO

08:30 a 14:00 Reconocimiento de Ruta (2 pasadas)
 09:00 a 12:00 Verificación Administrativa y entrega de Libro de Ruta (Impreso / Track)
 Multimarkas
 – C. Financiero El Tambo
 09:00 a 12:00 Vehículos observados y extemporáneos – Multimarkas – C. Financiero El Tambo
 14:00 a 16:00 Skakedown - Pruebas Libres – San Agustín de Cajas (3 pasadas cronometradas)
 17:00 Reunión de Comisarios – Plaza Huamanmarca
 18:00 a 18.30 Ingreso a Concentración Previa Largada Promocional - Plaza Huamanmarca
 18:30 Publicación del Orden de Largada Sección 1
 19:00 Inicio de la Largada Promocional - Plaza Huamanmarca

CONOGRAMA DEL RALLY

SÁBADO, 23 DE MAYO

07:00 Apertura del Rally Control
 10:30 Inicio del Rally Sección 1 CH 0
 16:22 Fin del Rally Día 1 (1º Coche) IPC
 17:30 Resultados extraoficiales
 18:00 Reunión de Comisarios Deportivos
 20:00 Orden de Largada Dia 2

DOMINGO, 24 DE MAYO

07:00 Apertura del Rally Control
 09:40 Inicio del Rally Día 2 – CH 4C
 14:43 Fin del Rally Día 2 (1º Coche)
 16:00 Resultados extraoficiales
 16:15 Ceremonia de Premiación – PIEDRA PARADA



Revisión Técnica

Antes de la Largada Promocional del RallyMobil Huancayo 2026, es fundamental que todos los vehículos participantes pasen por una revisión técnica rigurosa, cuyo objetivo principal es garantizar la seguridad de los competidores, equipos y público en general, así como asegurar el cumplimiento de las normativas establecidas por la Federación Peruana de Automovilismo Deportivo (FEPAD) y la Federación Internacional del Automóvil (FIA). Esta inspección constituye un requisito obligatorio para la validación de la participación oficial dentro de la competencia.

La revisión técnica se llevará a cabo en la Plaza Huamanmarca de Huancayo, en un espacio acondicionado que permitirá desarrollar este proceso de manera ordenada y segura, donde los comisarios técnicos verificarán el estado general de los vehículos, incluyendo sistemas de seguridad, equipamiento reglamentario y documentación técnica. Solo aquellos autos que cumplan con todos los requerimientos establecidos recibirán la conformidad técnica correspondiente, permitiéndoles participar en la largada oficial del evento, reafirmando así el compromiso del RallyMobil Huancayo 2026 con los más altos estándares del automovilismo deportivo.





Pruebas Libres en San Agustín de Cajas

El viernes 22 de mayo, de 14:00 a 16:00, se realizarán las Pruebas Libres en San Agustín de Cajas, ubicado a aproximadamente 14 kilómetros del centro de Huancayo. Esta actividad forma parte del programa previo a la Largada Promocional del RallyMobil Huancayo 2026 y permitirá a los equipos preparar sus unidades en condiciones controladas.

Durante la jornada, los participantes podrán realizar hasta 3 pasadas cronometradas para ajustar la puesta a punto de sus vehículos y evaluar su rendimiento en un trazado técnico, contribuyendo al desarrollo seguro y competitivo del evento.

Largada Promocional, RallyMobil Huancayo 2026 (Viernes 22 de mayo, Plaza Huamanmarca)

La emoción del rally regresa al corazón del Perú. Este 22 de mayo, la ciudad de Huancayo se prepara para recibir a los mejores exponentes del automovilismo nacional e internacional con la Largada Promocional del RallyMobil Huancayo 2026, que tendrá lugar en la emblemática Plaza Huamanmarca. Este evento, organizado por el Automóvil Club Huancayo (ACH PERÚ), marcará el inicio oficial de la competencia y permitirá al público vivir de cerca la presentación de los equipos, autos y pilotos que participarán durante el fin de semana en los exigentes tramos del Valle del Mantaro, en un ambiente seguro, organizado y lleno de energía.

Durante la largada, los autos serán presentados uno a uno ante el público, mientras pilotos y copilotos interactúan con los asistentes, generando una conexión directa con la afición local. La Plaza Huamanmarca, por su carácter emblemático y accesibilidad, será el escenario ideal para este evento que reafirma a Huancayo como una de las principales plazas del automovilismo en el país, dando inicio a un fin de semana de velocidad, técnica y estrategia en los desafiantes caminos andinos.



ESTAR EN EL CENTRO DE LA ACCION



**Disfuta de la acción del Rally
desde las **zonas seguras para
espectadores****

SEGURIDAD

Seguridad en Ruta

La seguridad en el rally representa uno de los pilares fundamentales en la organización de competencias automovilísticas de alto nivel. Cada evento implica una planificación rigurosa destinada a salvaguardar tanto la integridad de los competidores como la del público, oficiales y personal de apoyo.

En este sentido, se implementan protocolos exhaustivos que abarcan desde la inspección técnica de los vehículos y el equipamiento obligatorio de seguridad (como jaulas antivuelco, arneses, extintores y sistemas de comunicación), hasta la preparación y despliegue de equipos de respuesta médica y unidades de rescate estratégicamente ubicadas a lo largo del recorrido.

Asimismo, los tramos de competencia son evaluados previamente para identificar riesgos potenciales, establecer zonas seguras para espectadores y garantizar la presencia de personal capacitado en puntos críticos. La señalización adecuada, las restricciones de acceso, y la colaboración activa con las autoridades locales y cuerpos de emergencia son factores esenciales para el desarrollo seguro del evento.

El compromiso con la seguridad es compartido por organizadores, pilotos, navegantes y aficionados. Respetar las normas establecidas y mantener una actitud responsable frente al espectáculo deportivo son condiciones indispensables para preservar la integridad de todos los involucrados y asegurar el éxito de cada jornada de rally.



ASÍ ES UN RALLYE SEGURO

Colócate alejado de la carretera

Los lugares elevados son los más seguros

Sigue las indicaciones de los miembros de la organización

POSICIONAMIENTO DEL PÚBLICO

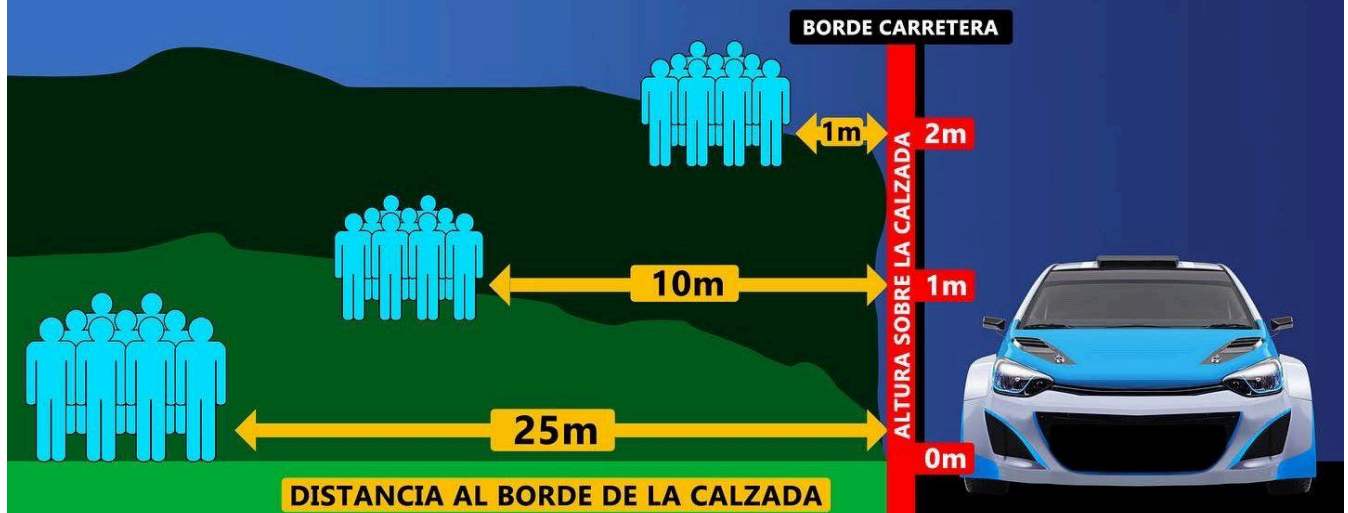



ach Perú
AUTOMÓVIL CLUB HUANCAYO

ESTRICTAMENTE PROHIBIDO

No abusar física ó verbalmente de los miembros de la organización

No estacionar ni acampar a pie de tramo

No cruzar la carretera durante la competición

No colocarse a pie de carretera invadiendo las zonas prohibidas

No bloquear los accesos y/ó vías de evacuación de ambulancias

No abusar del alcohol

No arrojar ó abandonar basura en los terrenos

CÓDIGO DE CINTAS DE SEÑALIZACIÓN

Zona público
Cinta Amarilla
Cinta Roja Zig-Zag
Cinta Roja
Carretera

Infografía: Raúl Sierra

ATENCION ATENCION

30'

PROHIBIDO CAMINAR POR EL TRAMO 30 MINUTOS ANTES DEL PRIMER PARTICIPANTE

FORBIDDEN TO WALK FOR THE SECTION 30 MINUTES BEFORE OF THE FIRST COMPETITOR

ach Perú
AUTOMÓVIL CLUB HUANCAYO

ASI ES UN RALLYE SEGURO

Estaciona y acampa en lugares seguros y alejados de la carretera

Los lugares elevados son los más seguros para ver un rallye

Colócate alejado de la carretera

Sigue las indicaciones y respeta a los miembros de la organización

Colócate detrás de las cintas amarillas de "ZONA DE PÚBLICO"

Deja libres los accesos y/ó vías de evacuación de ambulancias

Disfruta del rallye, pero sin excesos

Recoge la basura y respeta la propiedad privada

CÓDIGO DE CINTAS DE SEÑALIZACIÓN

Zona público
Cinta Amarilla
Cinta Roja Zig-Zag
Cinta Roja
Carretera

Infografía: Raúl Sierra

Seguridad y Disciplina en el Rally

Los oficiales de rally son figuras clave en el desarrollo de cada competencia, encargados de velar por el cumplimiento del reglamento, garantizar la seguridad de todos los involucrados y mantener el orden operativo en cada etapa del evento. Su presencia es indispensable desde los reconocimientos previos hasta la finalización de la carrera.

Entre sus funciones se encuentran el control de accesos a zonas restringidas, la supervisión del público en áreas designadas, el cronometraje oficial, la verificación técnica de los vehículos y la coordinación con los servicios médicos y de emergencia. Cada oficial actúa bajo protocolos establecidos por la organización y las federaciones deportivas, y su criterio en situaciones de riesgo o contingencia es prioritario.

Respetar las indicaciones de los oficiales no solo es una obligación normativa, sino un acto de responsabilidad colectiva. Ignorar sus recomendaciones puede poner en peligro a pilotos, navegantes, espectadores y personal de apoyo. La colaboración activa del público y los equipos con los oficiales es esencial para asegurar un desarrollo fluido, justo y, sobre todo, seguro del rally.

IDENTIFICACION DE OFICIALES

La identificación de los oficiales:

- los controles en ruta, estarán identificados con chalecos.
 - Jefe de Tramo: Chalecos Rojos
 - Jefe de seguridad: Chaleco verde
 - Seguridad/ Marshall: Chalecos Naranja
 - Cronometristas: Chalecos azules
 - Medico: Chaleco blanco



Dispositivo de Seguridad en Ruta: Función de los Vehículos S1, 000, 00, 0 y de Cierre

Los cierres de las rutas se realizarán 2 hs antes del inicio de las pruebas. Asimismo se informa que circularán previo al paso del primer auto de competición una caravana de vehículos de la organización que verificarán las condiciones de seguridad.

En toda competencia de rally, los vehículos de seguridad desempeñan un rol esencial en la verificación de las condiciones del tramo antes del paso de los competidores. El sistema incluye los autos 000, 00 y 0, que recorren la ruta en orden descendente, comprobando aspectos como señalización, presencia de público en zonas seguras y operatividad de los puestos de control. Cada uno cumple una función específica: el coche 000 realiza una primera revisión general; el 00 confirma los elementos de seguridad; y el 0 da la última autorización antes del inicio oficial.

Finalmente, el **vehículo de cierre** transita tras el último participante, certificando que la ruta queda libre y que se puede habilitar nuevamente al tránsito regular. Este dispositivo operativo garantiza que la competencia se desarrolle en un entorno controlado y seguro para todos los involucrados.



VEHICULO DE SEGURIDAD S1:
Verifica la seguridad en la ruta del rally.



VEHICULO DE SEGURIDAD 000:
Avisa 45 minutos antes de que largue el primer auto de competición.



VEHICULO DE SEGURIDAD 00:
Avisa 30 minutos antes de que largue el primer auto de competición.



VEHICULO DE SEGURIDAD 0:
Avisa 15 minutos antes de que largue el primer auto de competición.



AUTO DE COMPETENCIA:
Después del Coche 0, comienza la competencia con la salida del primer auto de carrera.



VEHICULO DE CIERRE:
Avisa el final del tramo.

ESQUEMA DE PRUEBA ESPECIAL Autos de Seguridad

4. Vehículo Cierre

Luego del último auto de carrera el Vehículo de Cierre indica la finalización de la carrera y rehabilita la circulación del tramo **PARA CUALQUIER VEHICULO**

Largada 



Cinta de Seguridad
Zona Peligosa

Vado

Cinta de Seguridad
Zona Peligosa

Salto

1. Auto 000

Tenga en cuenta que aproximadamente 45 antes de la largada del tramo parte el **AUTO 000**

3. Auto 0

Tenga en cuenta que aproximadamente 25 antes de la largada del tramo parte el **AUTO 0**

2. Auto 00

Tenga en cuenta que aproximadamente 35 antes de la largada del tramo parte el **AUTO 00**

LLEGADA





Itinerario - Shakedown

Viernes 22 de mayo

| RALLY MOBIL HUANCAYO 2026 | | | | | | |
|---------------------------|-----------------------------|---------------------------------------|-------------|-------------|--------|-----------------|
| CH/PE | LUGAR | DISTANCIA | | | TIEMPO | HORA 1er. COCHE |
| | | PE | ENLACE | TOTAL | | |
| 22 DE MAYO DE 2026 | | SHAKEDOWN - 14:00 a 16:00 Hrs. | | | | |
| | Huancayo | | | | | |
| | San Agustin de Cajas | | 12.6 | 12.6 | | |
| PL | San Agustin de Cajas | 2.5 | | | | 14:00 |
| | Huancayo | | 11.0 | 13.5 | | |
| | TOTAL | 2.5 | 23.6 | 26.1 | | |



Itinerario

Sábado 23 de mayo

| RALLY MOBIL HUANCAYO 2026 | | | | | | |
|---------------------------|--|-------------|-------------|-------------|-------------|-----------------|
| CH/PE | LUGAR | DISTANCIA | | | TIEMPO | HORA 1er. COCHE |
| | | PE | ENLACE | TOTAL | | |
| 23 DE MAYO DE 2026 | | | | | | DIA 1 |
| 0 | Rally Campus - Huaychulo | | | | | 10:30 |
| ZR 1 | | | | | | |
| 1 | Masmachicche | | 29.9 | 29.9 | 0:45 | 11:15 |
| PE 1 | MASMACHICCHE 1 | 23.4 | | | | 11:18 |
| 2 | Plaza de Conopa | | 2.9 | 26.3 | 0:35 | 11:53 |
| PE 2 | CONOPA - EL MANTARO | 8.1 | | | | 11:56 |
| 2A | <i>Zona Técnica Ingreso</i> | | 16.7 | 24.8 | 0:35 | 12:31 |
| 2B | Ingreso a P. Asistencia /Flexi | | | | 0:05 | 12:36 |
| | Flexi | | | | 0:20 | |
| | PARQUE DE ASISTENCIA A | 31.5 | 49.5 | 81.0 | 0:30 | |
| 2C | Salida de P. Asistencia / Reagrup. | | | | | 13:06 |
| | REAGRUPAMIENTO | | | | 0:30 | |
| 2D | Salida de Reagrup. | | | | | 13:36 |
| ZR 2 | | | | | | |
| 3 | Masmachicche | | 29.9 | 29.9 | 0:45 | 14:21 |
| PE 3 | MASMACHICCHE 2 | 23.4 | | | | 14:24 |
| 4 | Plaza de Conopa | | 2.9 | 26.3 | 0:35 | 14:59 |
| PE 4 | CONOPA - EL MANTARO | 8.1 | | | | 15:02 |
| 4A | Ingreso a P. Asistencia /FLEXI | | 16.7 | 24.8 | 0:35 | 15:37 |
| | Flexi | | | | 0:45 | |
| | PARQUE DE ASISTENCIA B | 31.5 | 49.5 | 81.0 | 0:45 | |
| 4B* | Salida Asistencia/Ingreso a P. Cerrado | | | | | 16:22 |

| | PE | ENL | TOTAL |
|----------------------------|-------------|-------------|--------------|
| TOTAL DÍA 1 | 63.0 | 99.0 | 162.0 |
| * No penaliza por adelanto | 41% | 59% | 100% |



Itinerario

Domingo 24 de mayo

| RALLY MOBIL HUANCAYO 2026 | | | | | | |
|-------------------------------|--|-------------|-------------|-------------|-------------|-----------------|
| CH/PE | LUGAR | DISTANCIA | | | TIEMPO | HORA 1er. COCHE |
| | | PE | ENLACE | TOTAL | | |
| 24 DE MAYO DE 2026 | | | | | | DIA 2 |
| 4C | Salida de PC / Ingreso PA | | | | | 9:40 |
| PARQUE DE ASISTENCIA C | | | | | 0:20 | |
| 4D | Salida de PA | | | | | 10:00 |
| ZR 3 | | | | | | |
| 5 | Ingenio | | 6.9 | 6.9 | 0:20 | 10:20 |
| PE5 | INGENIO | 16.8 | | | | 10:23 |
| 6 | Casacancha | | 5.8 | 22.6 | 0:35 | 10:58 |
| PE6 | CASACANCHA | 8.5 | | | | 11:01 |
| 7 | Cepasc | | 4.7 | 13.2 | 0:25 | 11:26 |
| PE7 | HUAYCHULO | 6.7 | | | | 11:29 |
| 7A | <i>Zona Técnica Ingreso</i> | | 0.4 | 7.1 | 0:20 | 11:49 |
| 7B | Ingreso a P. de Asistencia /Flexi | | | | 0:05 | 11:54 |
| | Flexi | | | | 0:20 | |
| PARQUE DE ASISTENCIA D | | 32.0 | 17.8 | 49.8 | 0:30 | |
| 7C | Salida de P. Asistencia / Ingreso Reagr. | | | | | 12:24 |
| REAGRUPAMIENTO | | | | | 0:30 | |
| 7D | Salida Reagrupamiento | | | | | 12:54 |
| ZR 4 | | | | | | |
| 8 | Ingenio | | 6.9 | 6.9 | 0:20 | 13:14 |
| PE 8 | INGENIO | 16.8 | | | | 13:17 |
| 9 | Casacancha | | 5.8 | 22.6 | 0:35 | 13:52 |
| PE 9 | CASACANCHA | 8.5 | | | | 13:55 |
| 10 | Cepasc | | 4.7 | 13.2 | 0:25 | 14:20 |
| PE 10 | PIEDRA PARADA (PS) | 6.7 | | | | 14:23 |
| 10A* | <i>Ingreso a Parque Cerrado</i> | | 0.2 | 6.9 | 0:20 | 14:43 |
| PIEDRA PARADA | | 32.0 | 17.6 | 49.6 | | |
| TOTAL DIA 2 | | 64.0 | 35.4 | 99.4 | | |

* No penaliza por adelanto

| | PE | ENL | TOTAL |
|--------------|---------------|--------------|--------------|
| DIA 1 | 63.0 | 99.0 | 162.0 |
| DIA 2 | 64.0 | 35.4 | 99.4 |
| TOTAL | 127.00 | 134.4 | 261.4 |
| | 49% | 51% | 100% |

MAPA GENERAL DIA 1

Sabado 23 de mayo

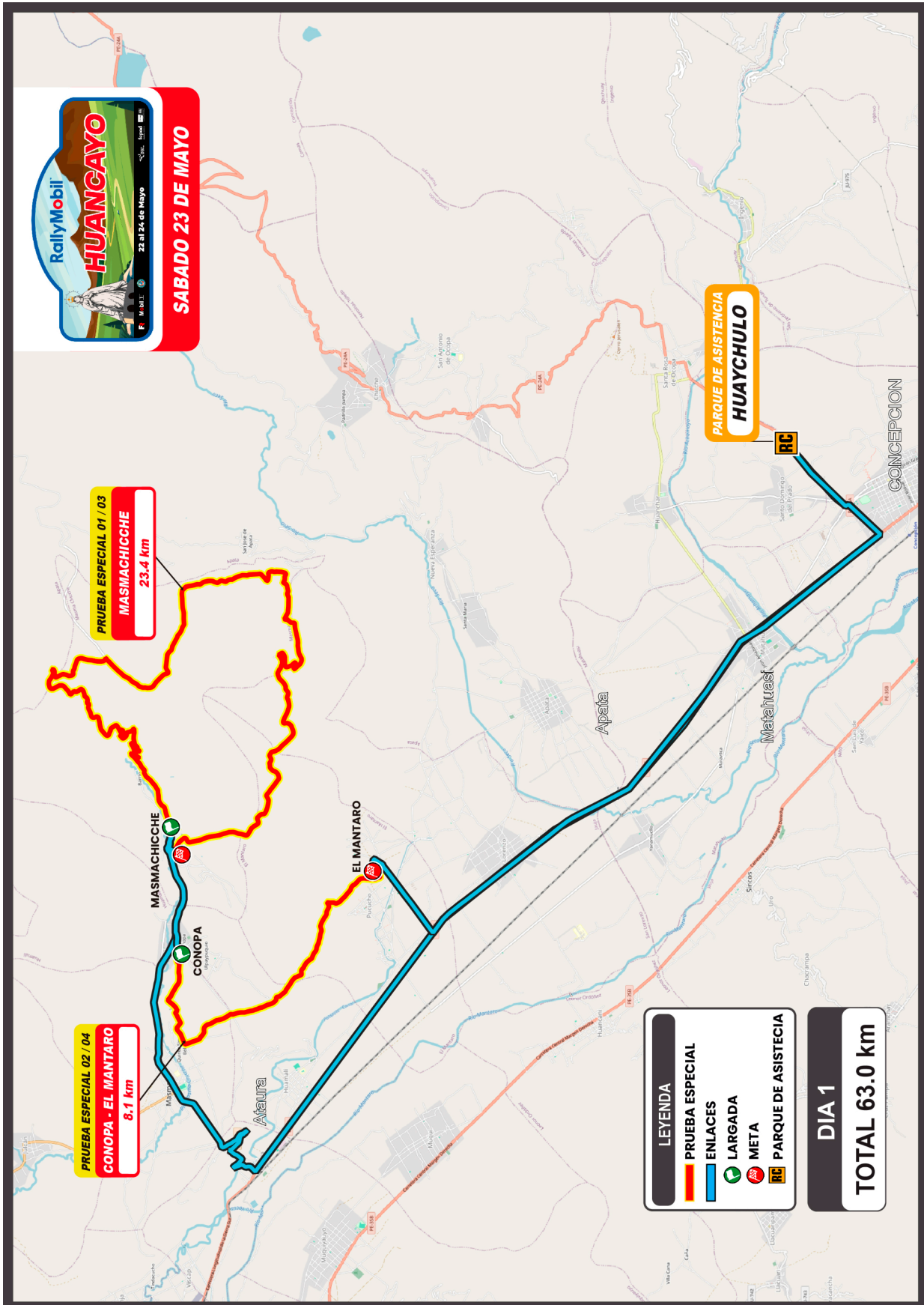

MAPA GENERAL DIA 2
Domingo 24 de mayo

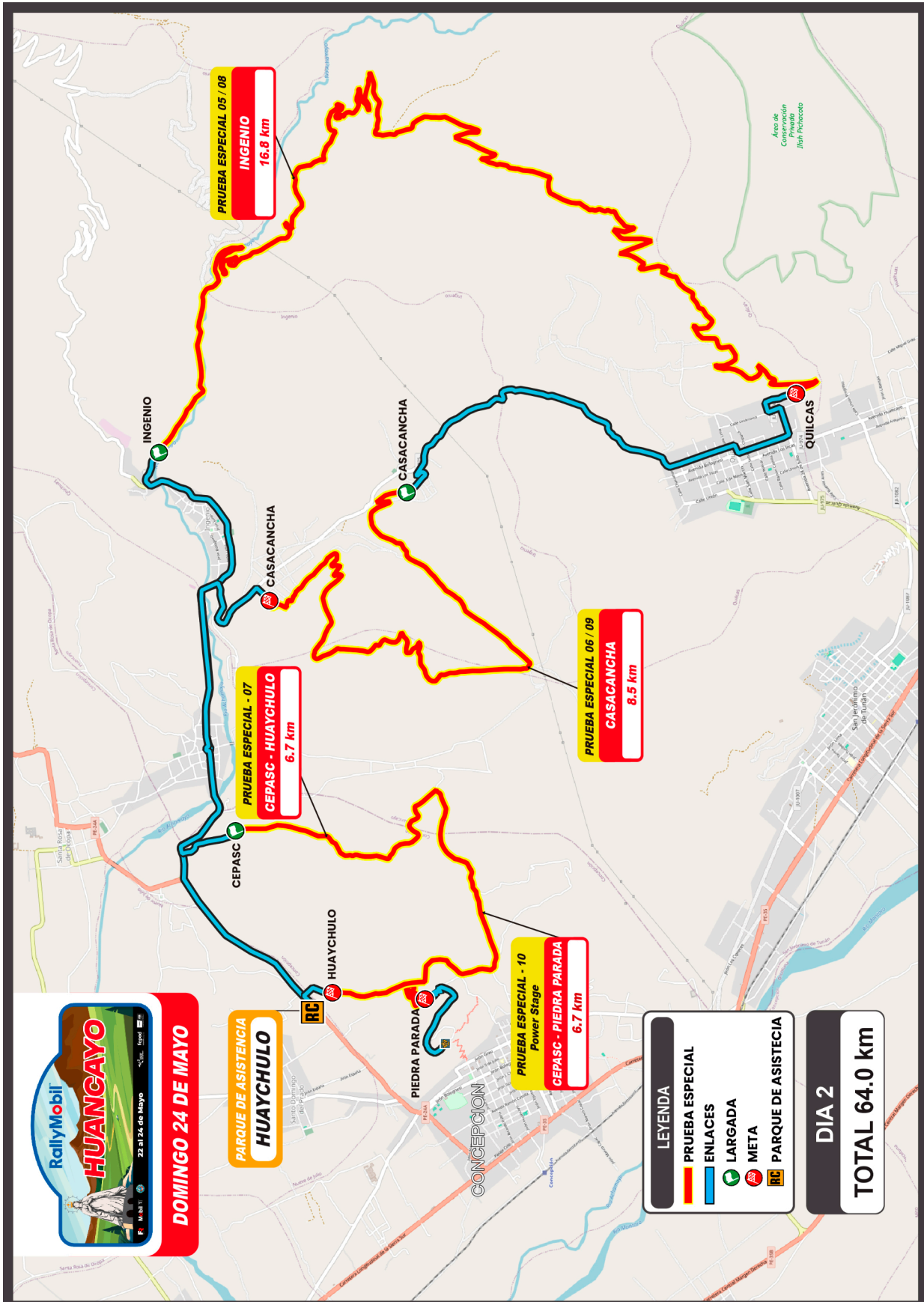



MAPA - PE 1 / 3
Sabado 23 de mayo

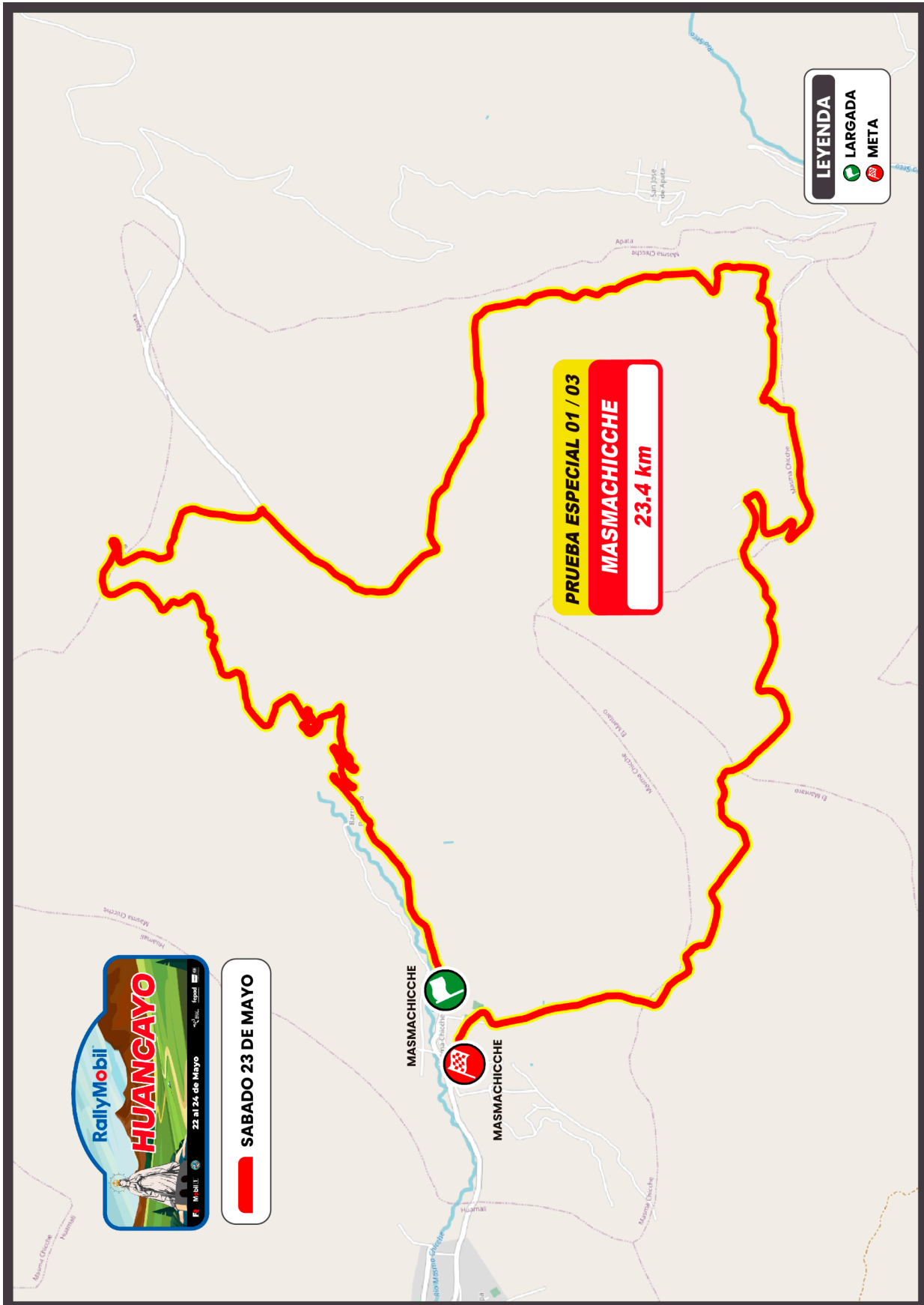



MAPA - PE 2 / 4
Sabado 23 de mayo

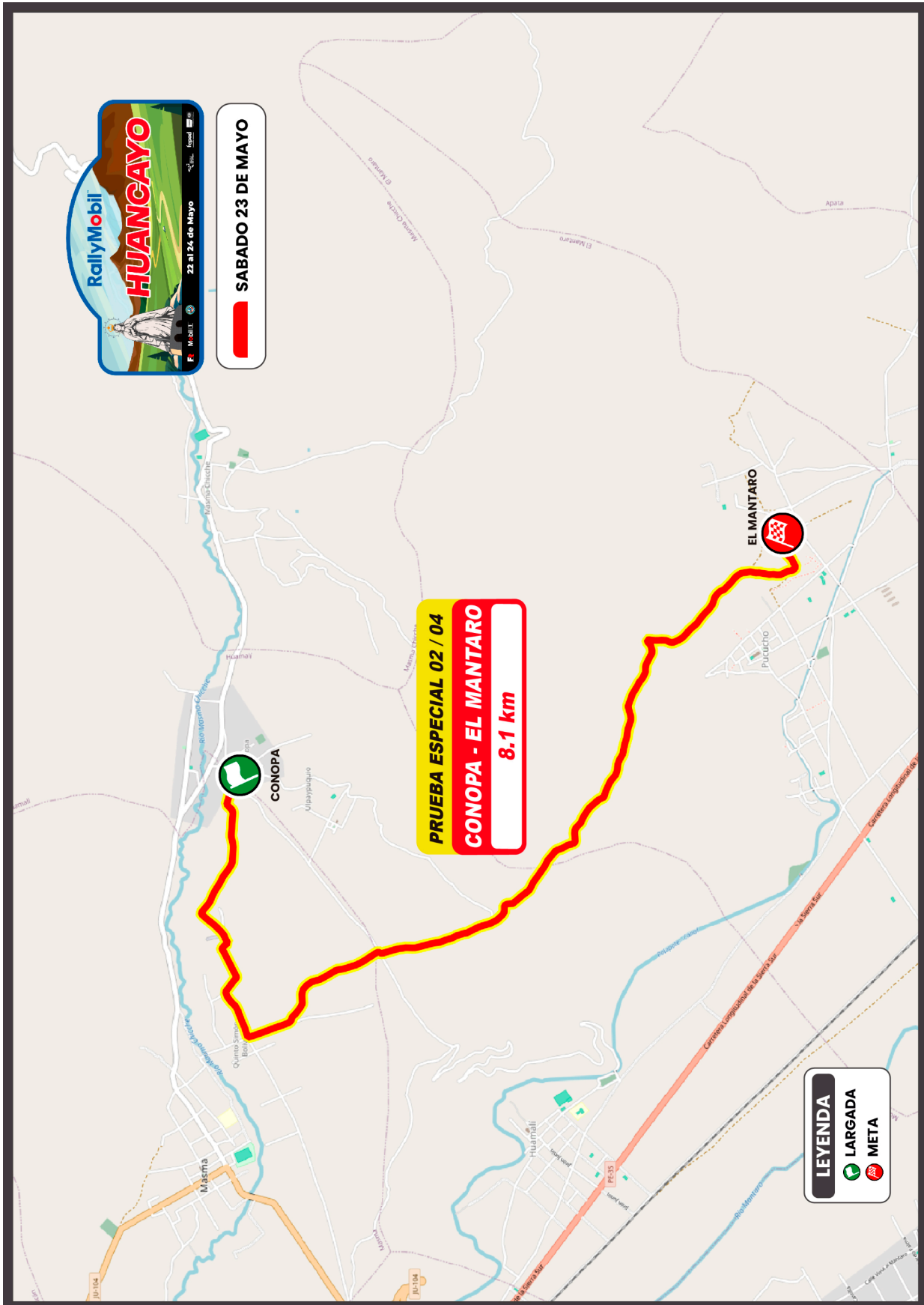

MAPA - PE 5 / 8
Domingo 24 de mayo

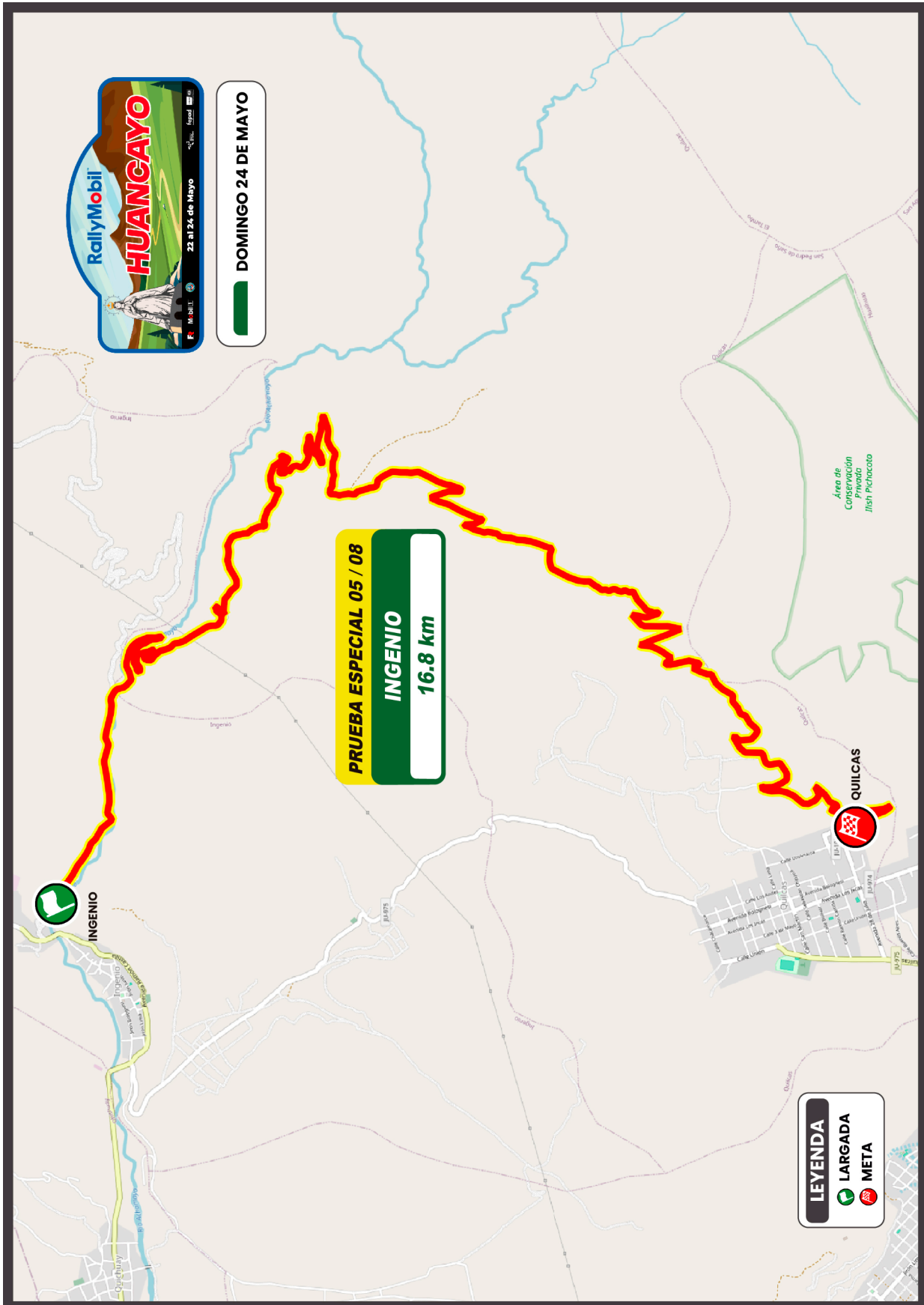

MAPA - PE 6 / 9
Domingo 24 de mayo

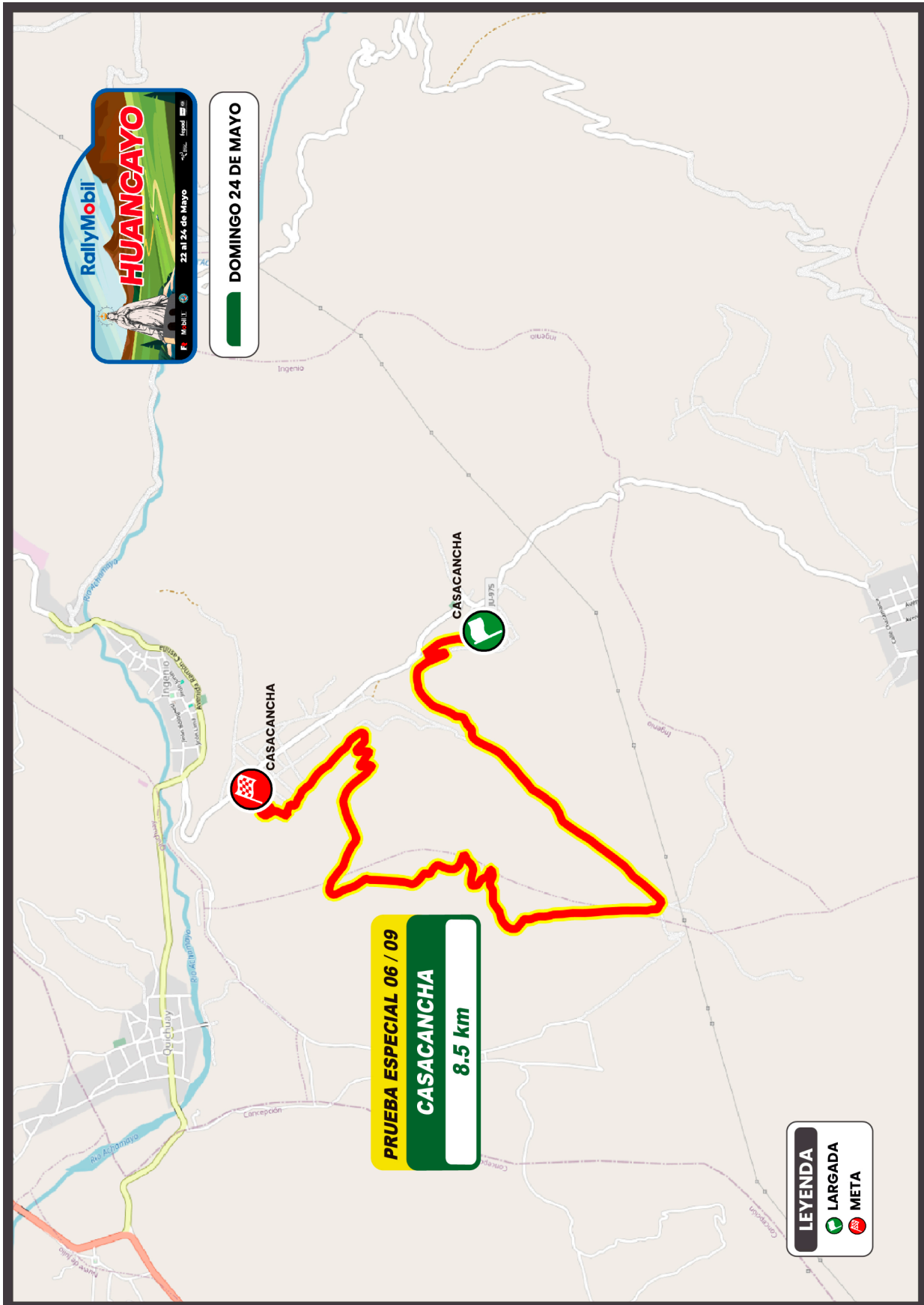

MAPA - PE 10
Domingo 24 de mayo

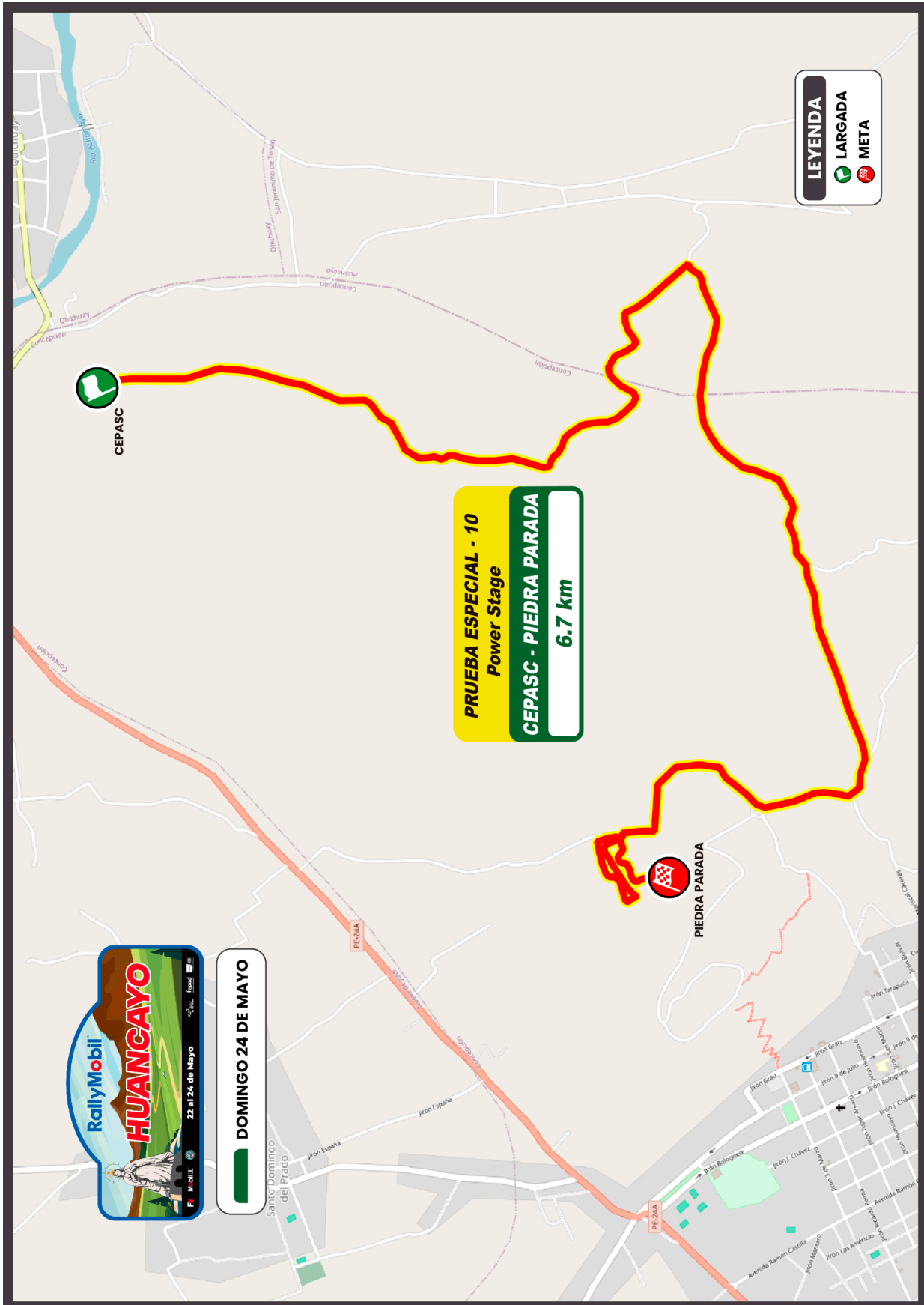

CARAVANA DE SEGURIDAD

Sabado 23 de mayo

| RALLY MOBIL HUANCAYO 2026 | | | | | | | | |
|---|---------------------|--------|-------|-------|-------|-------|-------|----------|
| CARAVANA DE SEGURIDAD - CIERRE DE RUTAS | | | | | | | | |
| P.E. | TRAMO | CIERRE | S1 | OOO | OO | O | 1º | APERTURA |
| 1 | MASMACHICCHE 1 | 10:00 | 10:18 | 10:33 | 10:48 | 11:03 | 11:18 | |
| 2 | CONOPA / EL MANTARO | 10:40 | 11:01 | 11:16 | 11:31 | 11:46 | 11:56 | |
| 3 | MASMACHICCHE 2 | | 13:24 | 13:39 | 13:54 | 14:09 | 14:24 | 15:00 |
| 4 | CONOPA / EL MANTARO | | 14:07 | 14:22 | 14:37 | 14:52 | 15:02 | 16:30 |

Domingo 24 de mayo

| RALLY MOBIL HUANCAYO 2026 | | | | | | | | |
|---|-------------------|--------|-------|-------|-------|-------|-------|----------|
| CARAVANA DE SEGURIDAD - CIERRE DE RUTAS | | | | | | | | |
| P.E. | TRAMO | CIERRE | S1 | OOO | OO | O | 1º | APERTURA |
| 5 | INGENIO - QUILCAS | 09:00 | 09:23 | 09:38 | 09:53 | 10:08 | 10:23 | |
| 6 | CASACANCHA 1 | 9:45 | 10:01 | 10:16 | 10:31 | 10:46 | 11:01 | |
| 7 | HUAYCHULO | 10:15 | 10:29 | 10:44 | 10:59 | 11:14 | 11:29 | |
| 8 | INGENIO - QUILCAS | | | 12:32 | 12:47 | 13:02 | 13:17 | 15:00 |
| 9 | CASACANCHA 2 | | | 13:10 | 13:25 | 13:40 | 13:55 | 15:30 |
| 10 | PIEDRA PARADA | | | 13:23 | 13:38 | 13:53 | 14:23 | 16:00 |



AGRADECIMIENTO:

MG. ZÓSIMO CÁRDENAS MUJE
GOBERNADOR REGIONAL DE JUNÍN



CPC. MARIALENA LIZ QUISPE SALAS
GERENTE GENERAL REGIONAL DE JUNIN

ING. DENNYS CUBA RIVERA
ALCALDE PROVINCIAL DE HUANCAYO



WILSON VIDAL ESCOBA
ALCALDE DE LA PROVINCIA DE CONCEPCION



Mobil 1™

